

Markterkundung und Information: Neuer Campus der Zentrale der Deutschen Bundesbank

Guido Müller, Leiter des Baubereichs der Deutschen Bundesbank

I. Kontaktdaten

Projekt Campus

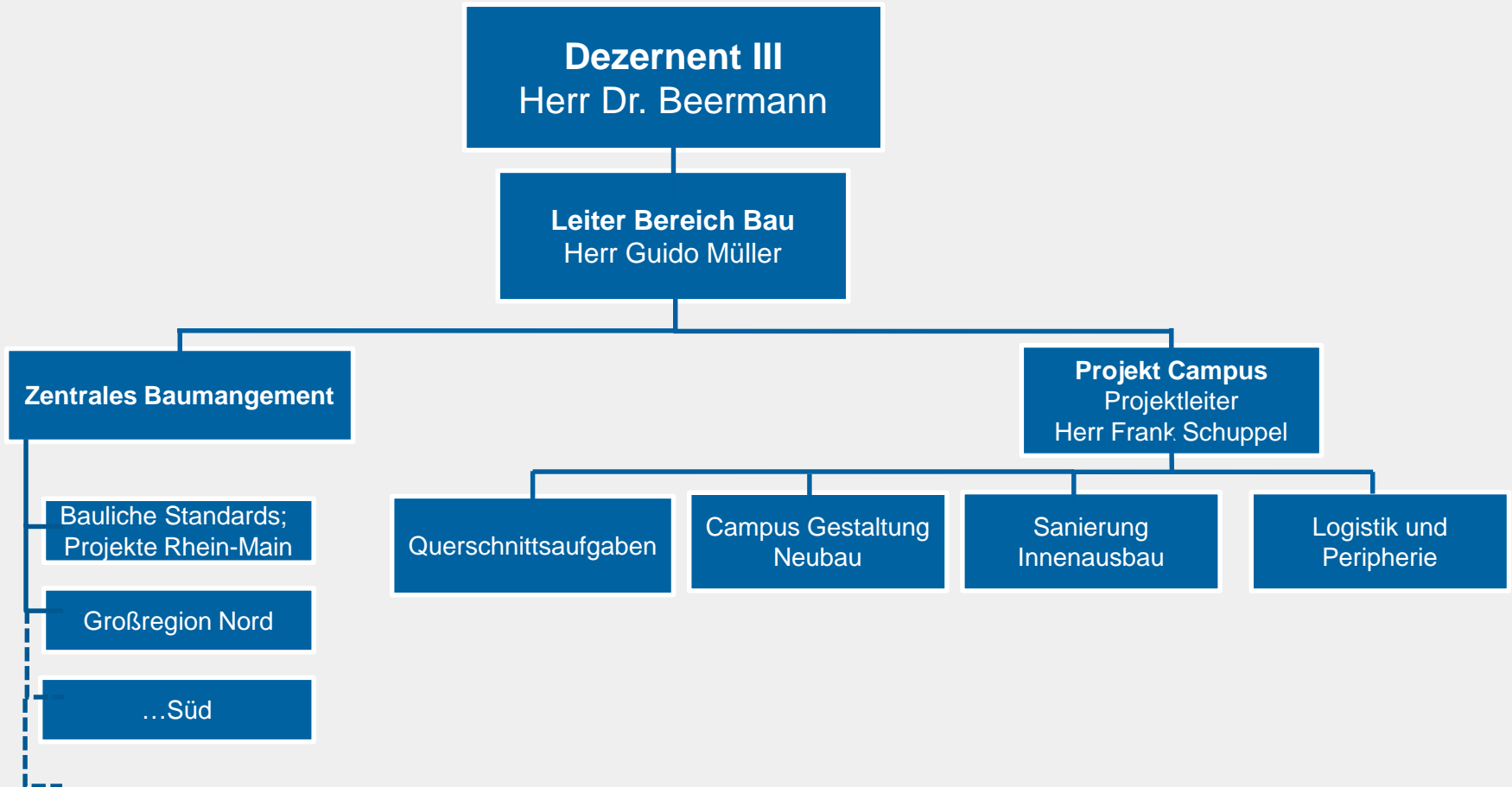

II. Projekt Campus – Eckdaten

Übersicht über das Areal

Grundstücksfläche: ca. 11 ha

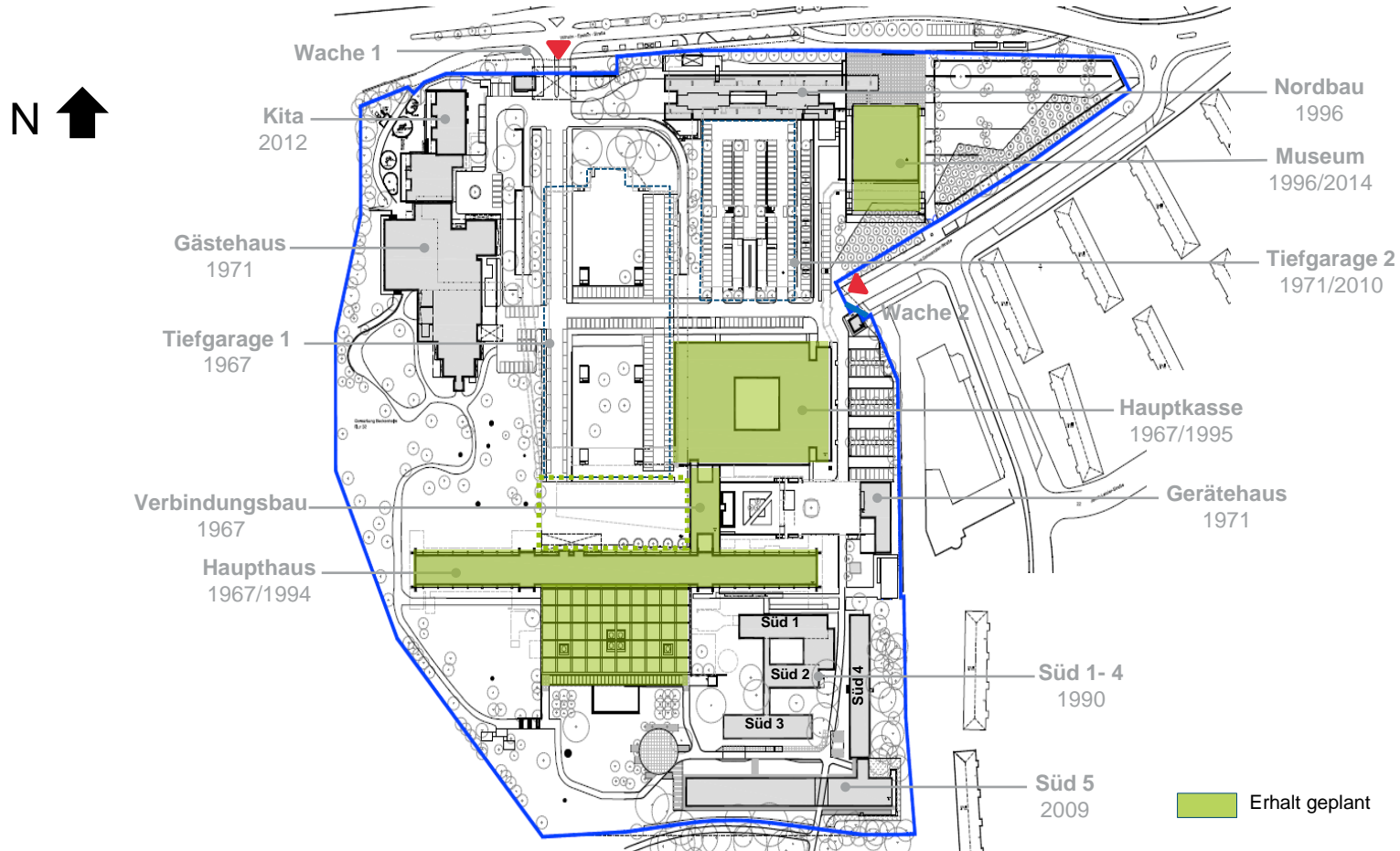

III. Architektenwettbewerb

Erster Preis: Morger Partner Architekten AG

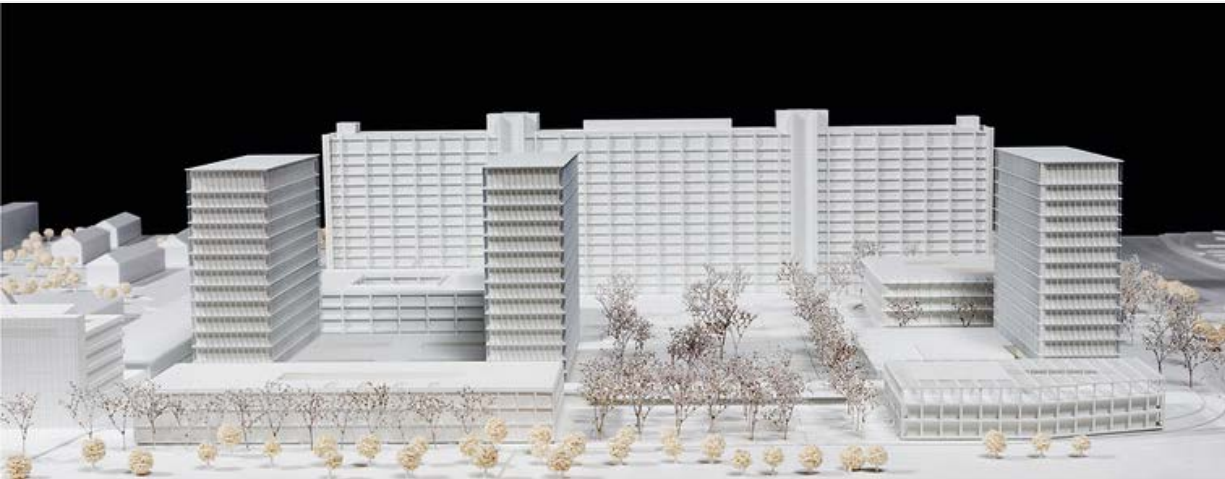

Modellfoto von Norden Richtung Haupthaus



Modellfoto Vogelperspektive

III. Architektenwettbewerb

Mögliche Baufelder

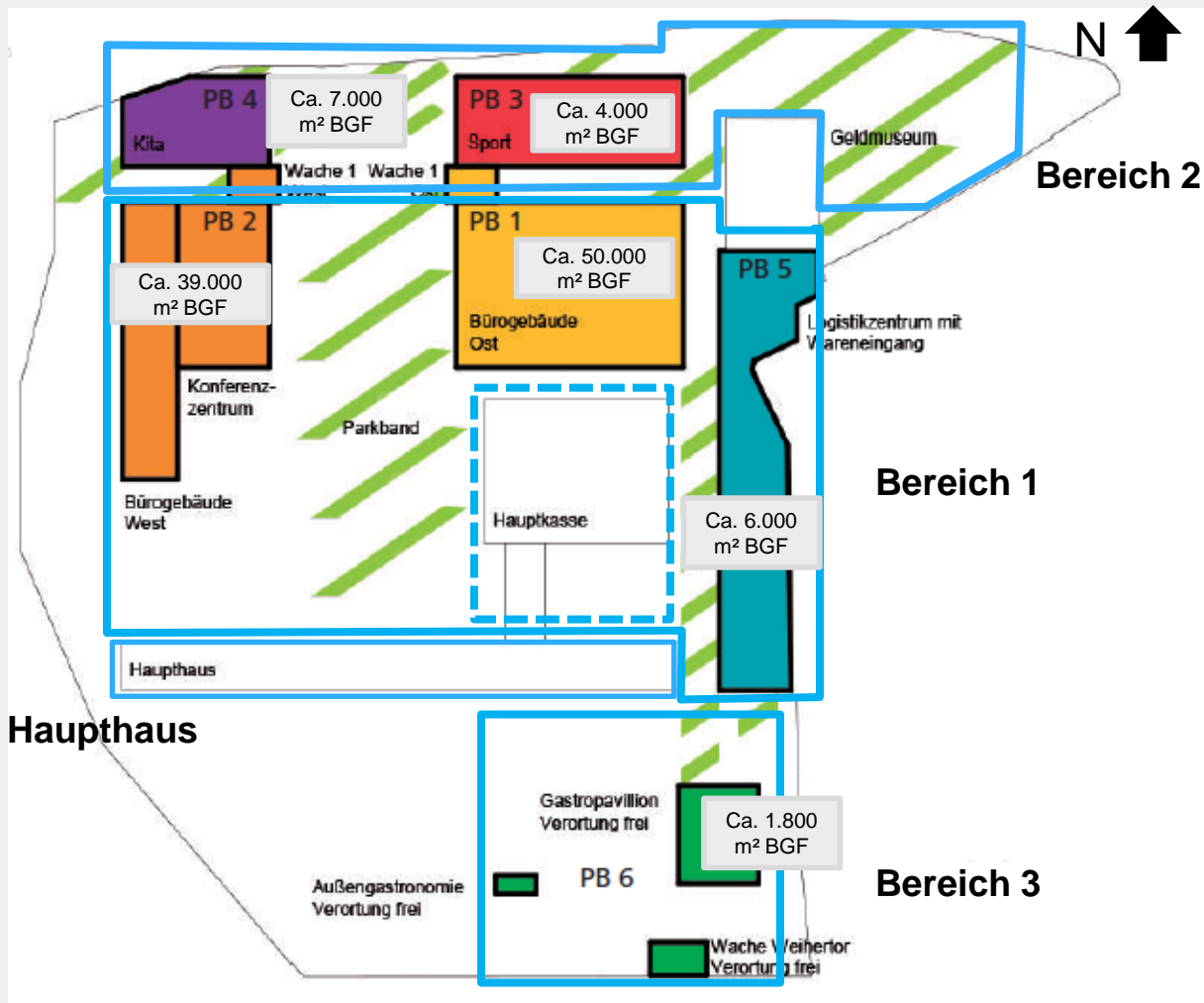

Beispielhafte Aufteilung der möglichen Baufelder:

Haupthaus

Bereich 1:
 Bürogebäude
 Logistik
 Untergeschosse

Bereich 2:
 Kita
 Sport
 Tiefgarage

Bereich 3: Gastropavillon

Hinweis: BGF-Angaben entsprechen dem Mittelmaß der sechs Preisträgerentwürfe

IV. Ausblick - Ausschreibungen Sanierung Haupthaus

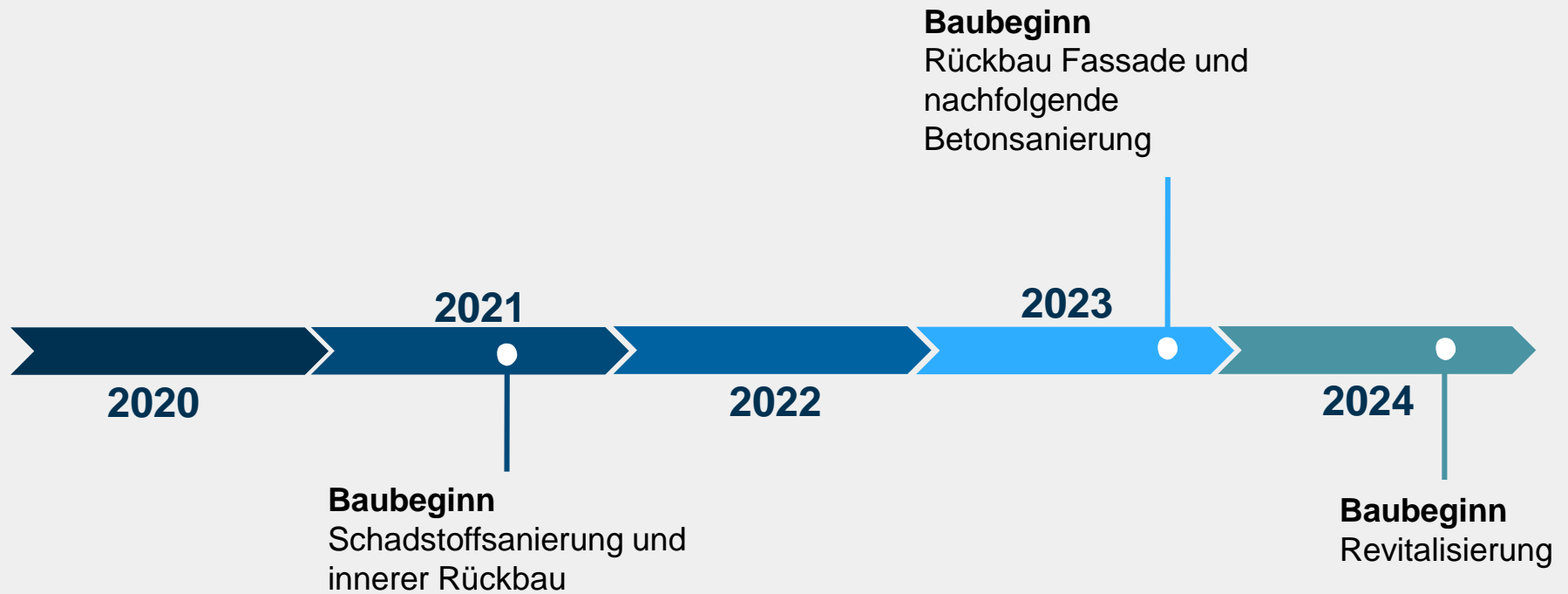

IV. Ausblick - Ausschreibungen Campusgestaltung und Neubau

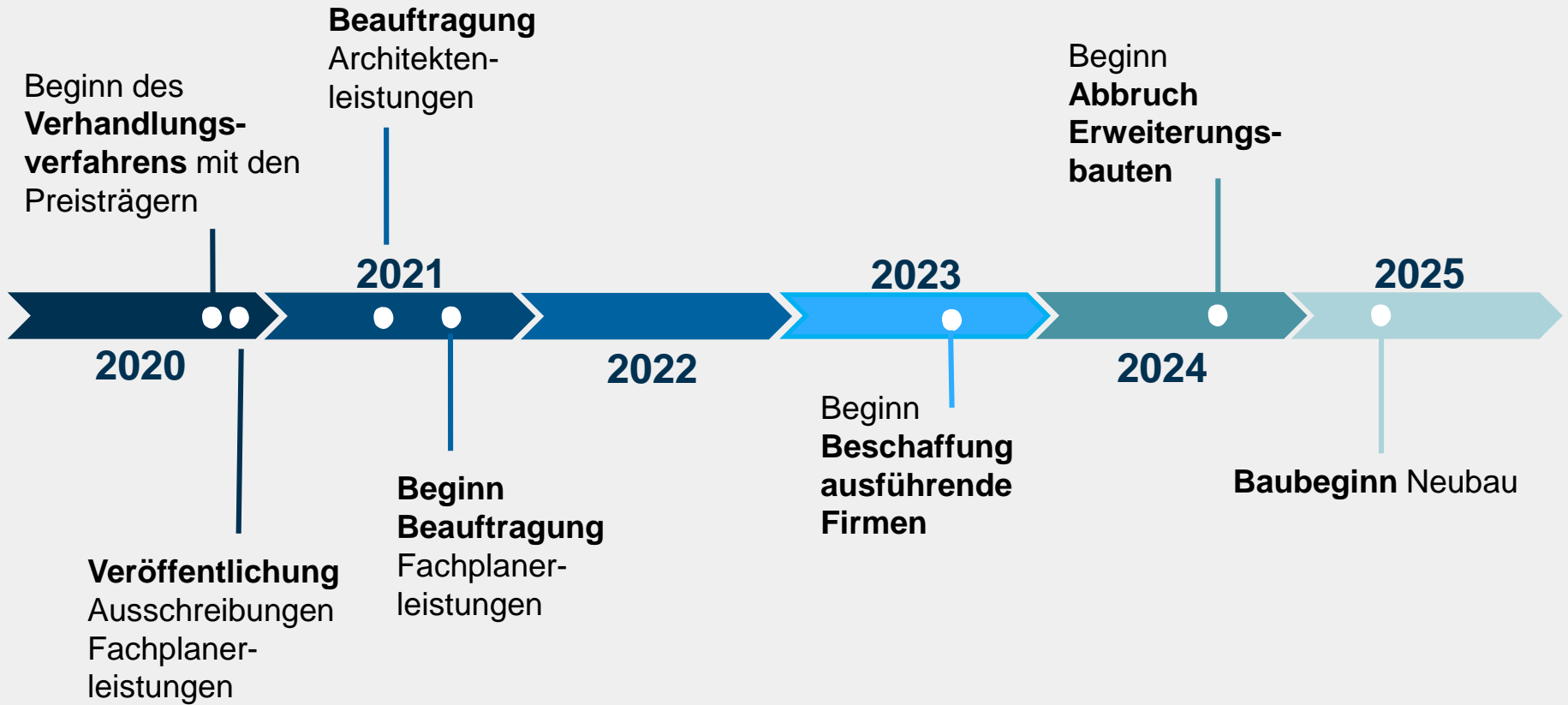

V. Kontaktdaten

Projekt Campus

Ansprechperson: **Frank Schuppel**
Leiter Projekt Campus

Telefon: **069 9566-3512**

Fax: **069 9566-3077**

E-Mail: **ps-campus@bundesbank.de**

Homepage: **<https://www.bundesbank.de/de/bundesbank/campus>**